

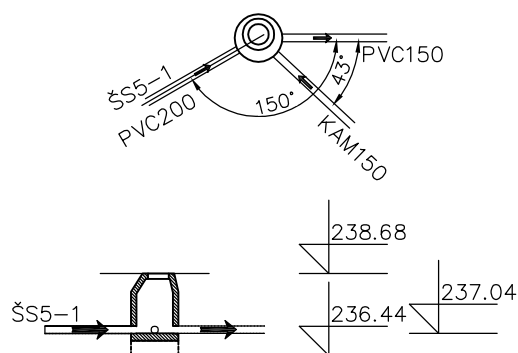

# ŠACHTA: C2c-03

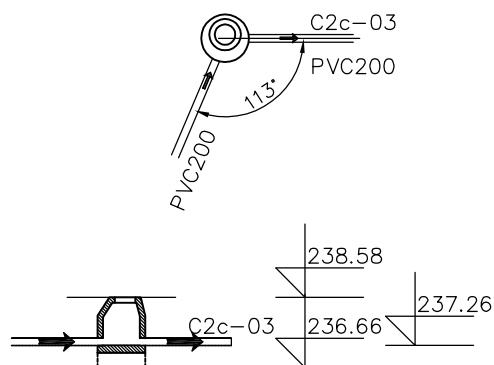

# ŠACHTA: ŠS5-1



JEDNOTLIVÁ ŠACHTOVÁ DNA BYLA NAVRŽENA NA ZÁKLADĚ DOSTUPNÝCH PODKLADŮ. VZHLEDKEM K NEJASNOSTEM VEDENÍ OSTATNÍCH IS LZE PŘEDPOKLÁDAT ZMĚNY UMÍSTĚNÍ ŠACHET RESPEKTIVE ZMĚNY ÚHLŮ ŠACHTOVÝCH DEN

Generální projektant:		AQUATEST a.s., Geologická 4, 152 00 Praha 5 - Hlubočepy		
Zpracovatel částí:		<div></div> <div>PROJECT ISA spol. s r.o. IČO: 284 65 881 Markypova 2854/2a, 193 00 PRAHA 9 tel.: 222 365 391, e-mail: info@pro-ject.cz</div>		
Zodpovědný projektant:	Michal Škvára			
HIP:	Lukáš Novák			
Vypracoval:	Ing. Pavel Tománek			
Investor:	ČEPRO, a.s., Dělnická 213/12, 170 00 Praha 7 - Holešovice		Formát:	1xA4
Místo:	Sklad PHM ČEPRO, a.s., Mstětice; k.ú. Mstětice [792764]		Datum:	04/2017
Stavba:	Optimalizace a sanace zaolejované kanalizace na skladě PHM ČEPRO, a.s., Mstětice		Měřítko:	-
			Stupeň:	DPS
			Zak. č.:	035/2017
Projektová část:	SO.05 - Stoka 5		Revize:	00-04-17
Výkres:	Výkres šachtových den			SO.05 D.3